



COMUNE DI TOANO

PROVINCIA DI REGGIO EMILIA
REGIONE EMILIA ROMAGNA

Corso Trieste, 65 | 42010 Toano (RE)
Tel. +39 0522 805110 Fax +39 0522 805542
PEC: comune.toano@legalmail.it
C.F. e P.Iva 00444850358

PROGETTO ESECUTIVO

VIA EX STRADA PROVINCIALE LA SVOLTA - CAVOLA E AREE DI VERSANTE DI MONTE E DI VALLE MESSA IN SICUREZZA DEL TERRITORIO A RISCHIO IDROGEOLOGICO, DI RIPRISTINO DELLE STRUTTURE E DELLE INFRASTRUTTURE DANNEGGIATE A SEGUITO DI CALAMITA' NATURALI NONCHE' DI AUMENTO DEL LIVELLO DI RESILIENZA DEL RISCHIO IDRAULICO O DI FRANA
CUP: F77H22003150001- PNRR M2- C4-I.2.2, ARTICOLO 1, COMMA 139 E SS. L. N. 145/2018

Elaborato A.02.01.a INQUADRAMENTO GENERALE SITO 1 e 2

Responsabile Unico del Progetto:
Geom. Erica Bondi

Progettazione:
STUDIO INGEGNERIA VIESI
Ing. Fausto Viesi e Geom. Luca Viesi
Via A. Ghisla, 9 - 42122 Poggio Emilia - P.IVA 0302980350

UFFICIO TECNICO
COMUNE DI TOANO

REVISIONE		Redatto		Verificato o Validato	
Revis.	Data Revis.	Descrizione Modifiche	Data	Nome	Nome
00	Set. 2024	Progetto esecutivo			

All. n°	Data Progetto	N° P.E.G.	Nome File
	Settembre 2024		

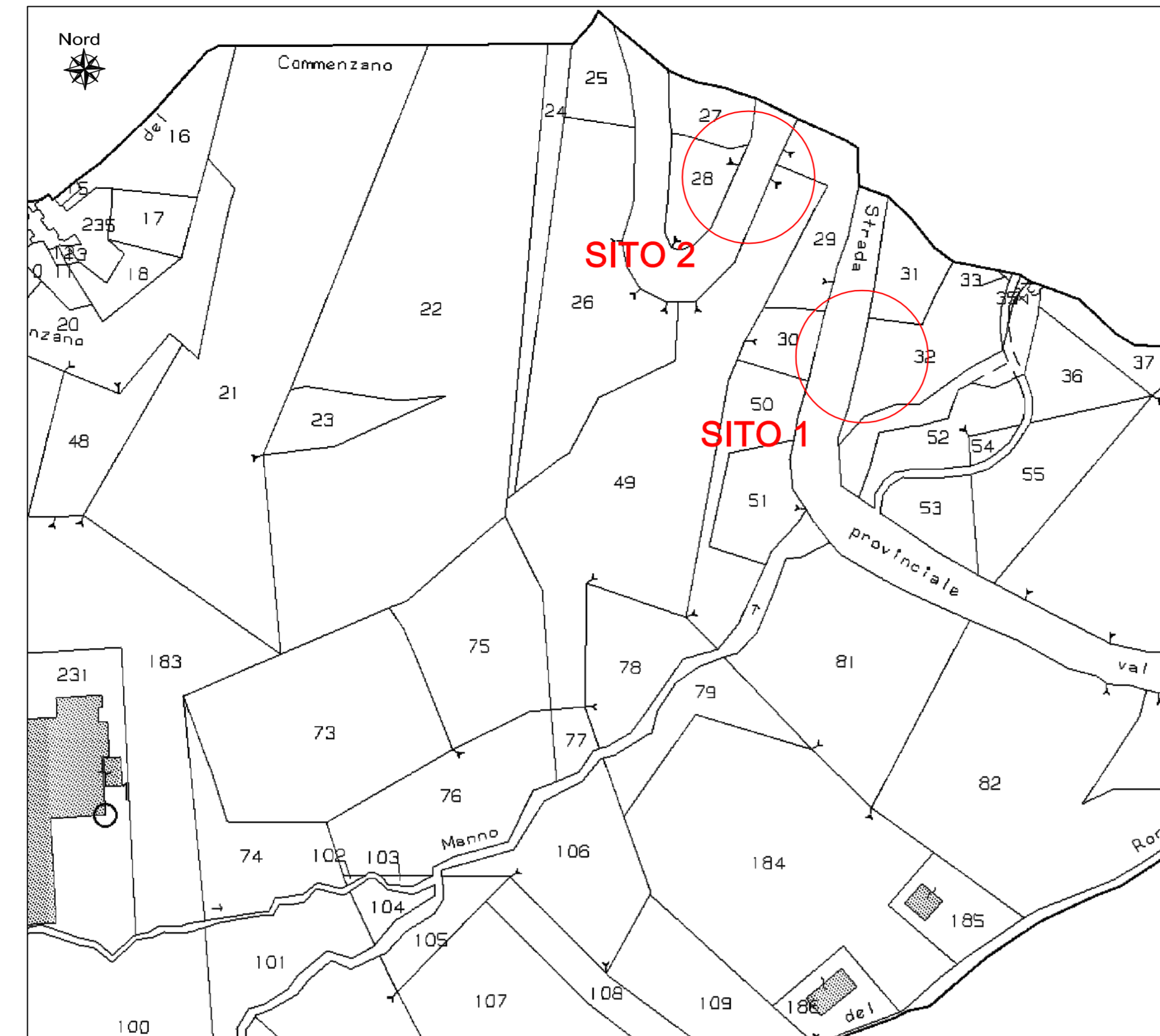

ESTRATTO DI MAPPA CATASTALE
Fig. 28 - Mapp.li 32 e 49
Scala 1:2000

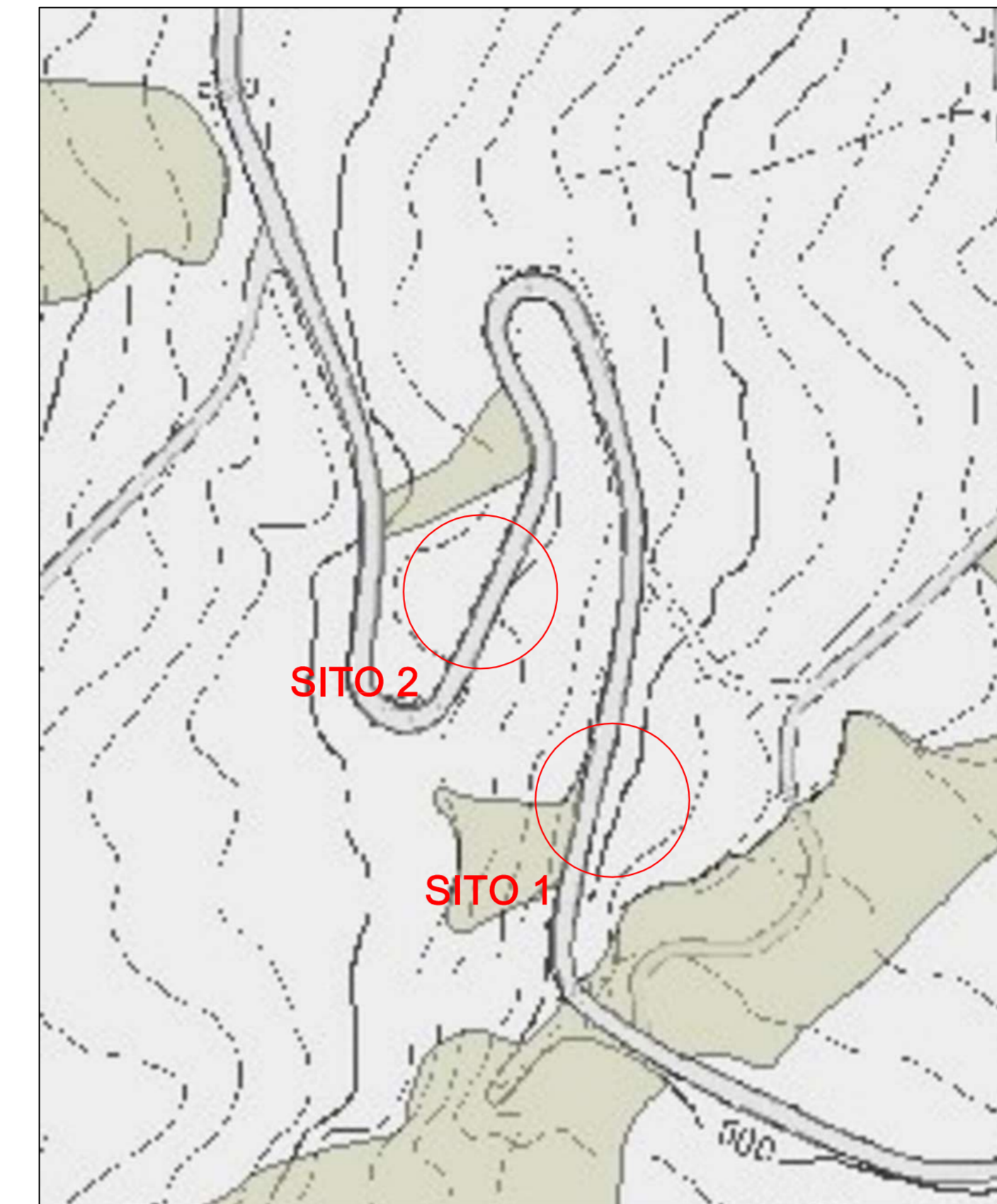

ESTRATTO PRG
Scala 1:2000

- Zone agricole
- Zone agricole d'interesse paesaggistico-ambientale, di tutela agronaturalistica, panoramico, storico
- Zone agricole in dissesto e calanchive
- Zone agricole di rispetto dell'abitato
- Zone agricole boscate
- Zone agricole destinate ad attivita' agro-silvo-pastorale
- Zone agricole destinate ad allevamenti intensivi
- Zone agricole con vincoli specifici di salvaguardia (rispetto cimiteriale, rispetto di beni culturali, ambientali, ecc.)
- Zone agricole di tutela dei corpi d'acqua
- Zone di pertinenza di fabbricati rurali non piu' connessi all'attivita' agricola (resid., alberghieri, produttivi, .)
- Zone destinate alla viabilita' e di servizio alla mobilita' (esistenti e di progetto)
- Zone destinate a parcheggio

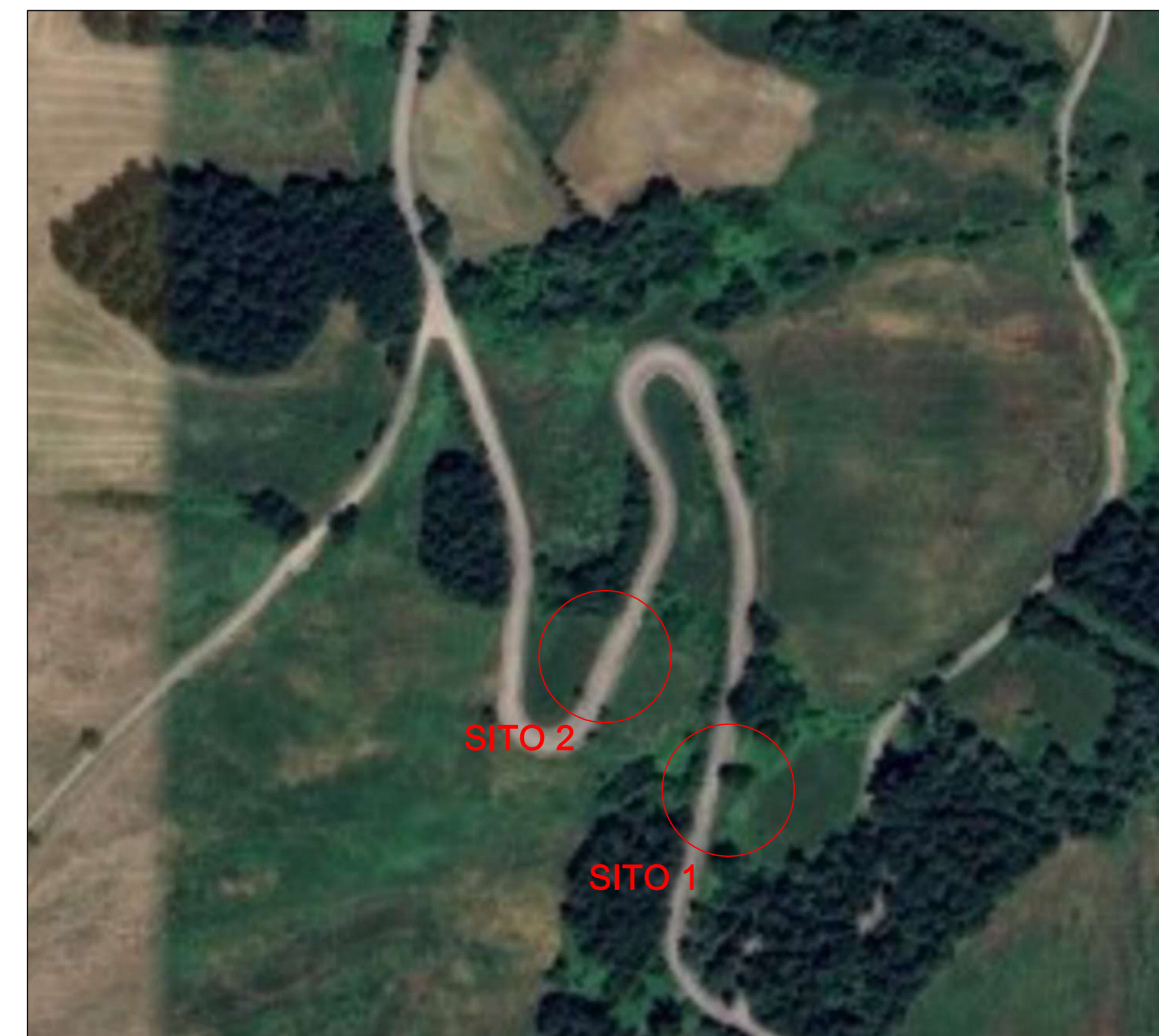

VISTA AEREA
Scala 1:2000

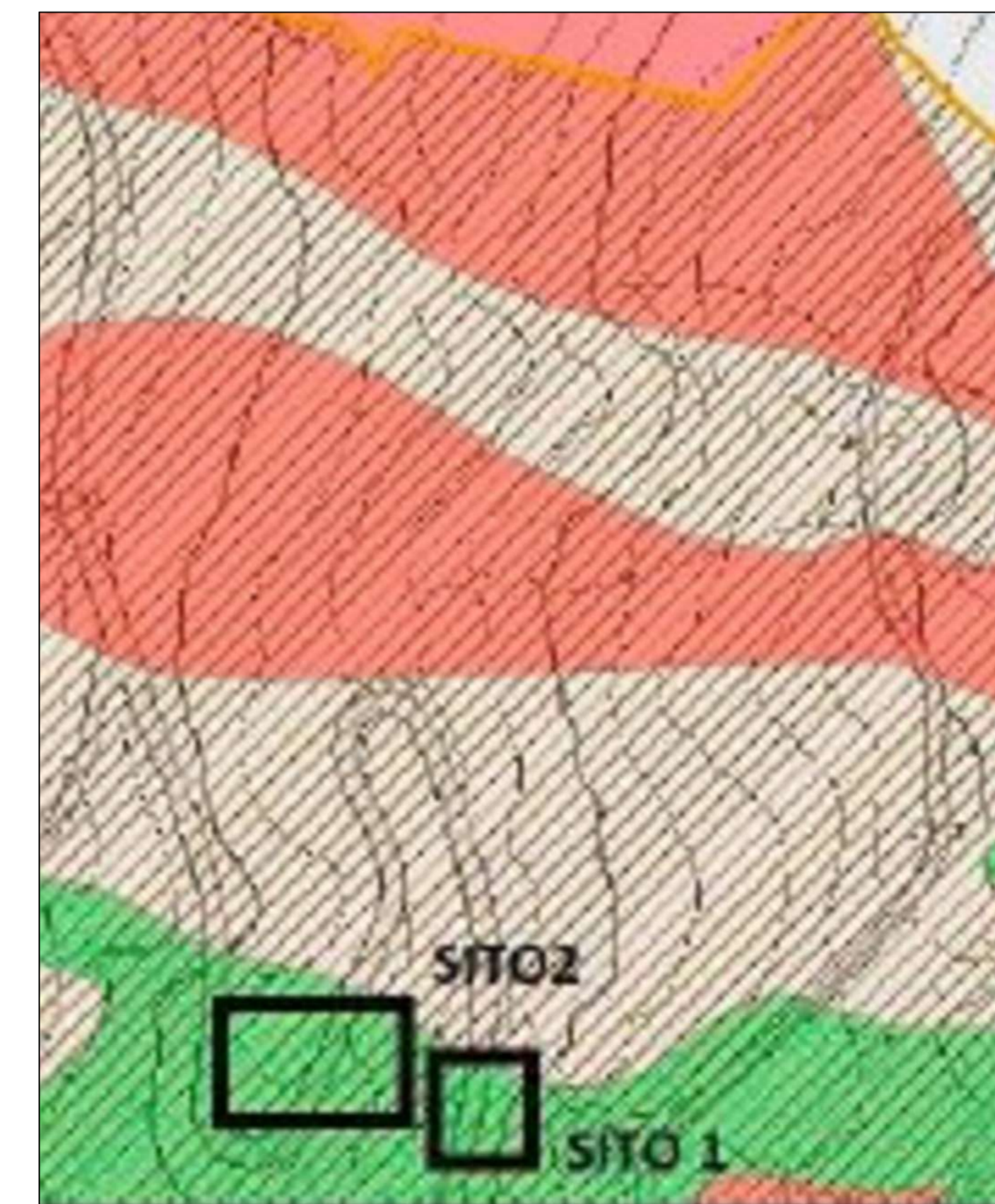

ESTRATTO PTCP
Scala 1:2000

- #### Carta Inventario del Dissesto
- Frane attive (a1)
 - Frane di crollo (a6)
 - Frane quiescenti (a2)
 - Frane quiescenti parzialmente erose (a2a)
 - Scivolamenti in blocco (sb)
 - Frane stabilizzate
 - Depositi alluvionali in evoluzione (b1)
 - Depositi alluvionali in evoluzione parzialmente fissati da vegetazione (b1a)
 - Depositi alluvionali terrazzati (b2)
 - Depositi alluvionali terrazzati (ordine b3 o maggiore di b3)
 - Conoidi in evoluzione
 - Conoidi inattive
 - Depositi di Versante s.l. (a3)
 - Depositi morenici (c1)
 - Depositi morenici rissiani (c3)