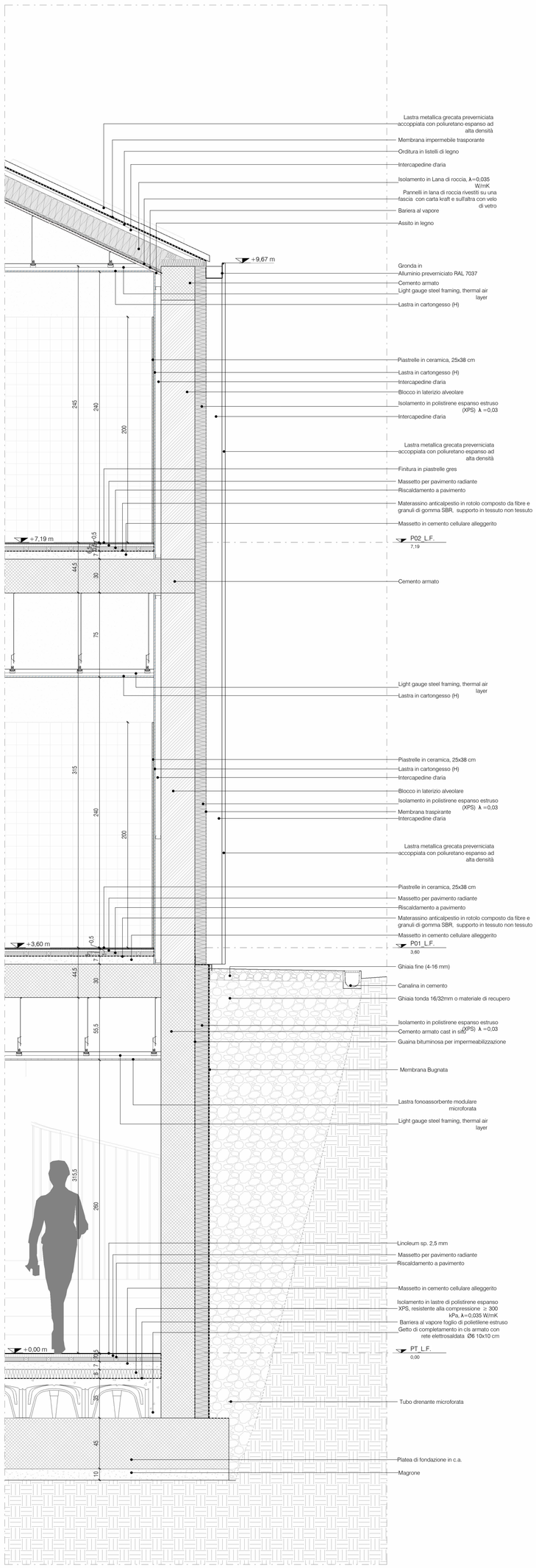


Wall Section - B

1 : 20

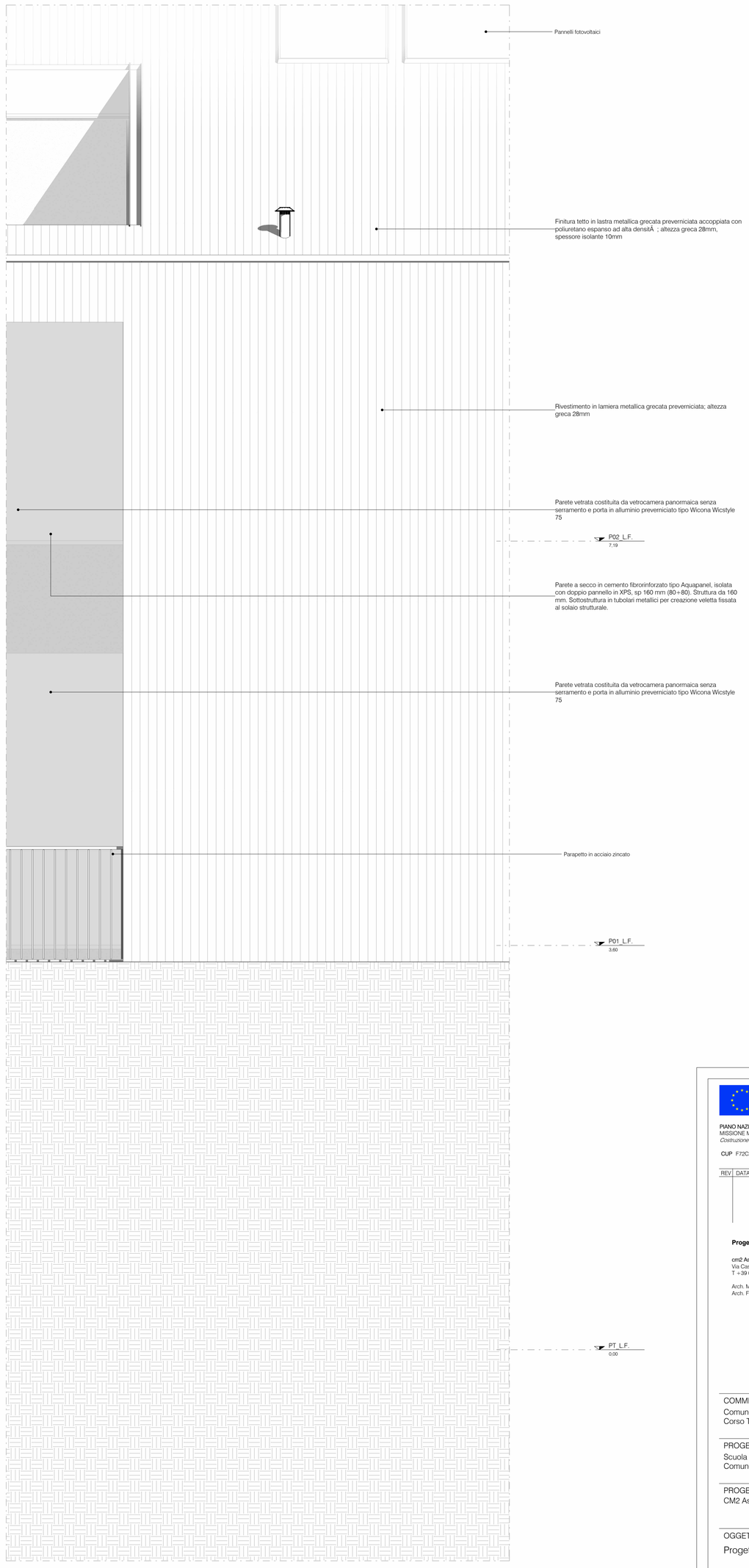


Prospetto - B

1 : 20

**Finanziato dall'Unione europea**
NextGenerationEU

COMUNE DI TOANO
Corso Trieste n. 65, 42010 Toano (RE)

PIANO NAZIONALE DI RIPRESA E RESILIENZA (PNRR)
MISSIONE M2 – COMPONENTE C3 – INVESTIMENTO 1.1
*Costruzione di nuove scuole mediante sostituzione di edifici*

CUP F72C22000050006

| IL RICHIEDENTE | IL PROGETTISTA |
|---|---|

| REV | DATA / DATE: | DESCRIZIONE / DESCRIPTION: |
|---|---|---|


**Progettazione Architettonica**

cm2 Associati
Via Castel Morrone 2, 20129, Milano
T +39 02 29 00 30 54 | www.cm-2.it

Arch. Marco Luigi Oriani
Arch. Francesco Adorni

**Progettazione Architettonica Coordinamento della Sicurezza**

Bernardi Massimo Geom.
Via Castel Morrone 2, 20129, Milano
T +39 02 29 00 30 54

IGeom. Bernardi Massimo

**Progettazione Acustica**

P2A DESIGN
Via Monte Nevoso, 16, 20131, Milano

Arch. Alessandro Pasini


COMMITTENTE / CLIENT:
Comune di Toano
Corso Trieste n. 65 Toano (RE)

PROGETTO / PROJECT:
Scuola Primaria "M. Tori" di Cerredolo
Comune di Toano (RE)

PROGETTISTA / DESIGNER:
CM2 Associati - Francesco Adorni - Iscritto all'Ordine degli Architetti di Milano n°11187

OGGETTO / OBJECT:
Progetto Esecutivo

TITOLO / DESCRIPTION:
# Stato di Progetto- Wall Sections

| DISEGNATO DA: DRAWN BY: | CONTROLLATO DA: CHECKED BY: | DATA/ DATE: | SCALA / SCALE: | DATA REV.: |
|---|---|---|---|---|
| Author | Checker | 06/07/2023 | 1 : 20 | |

| FORMAT: | NOME FILE / FILE NAME: | COMMESSA / JOB: | TAVOLA / DRAWING: | REV.: |
|---|---|---|---|---|
| A0 | 2208_CM2_EA-302 | 2208 | EA-302 | |