

Wall section - A

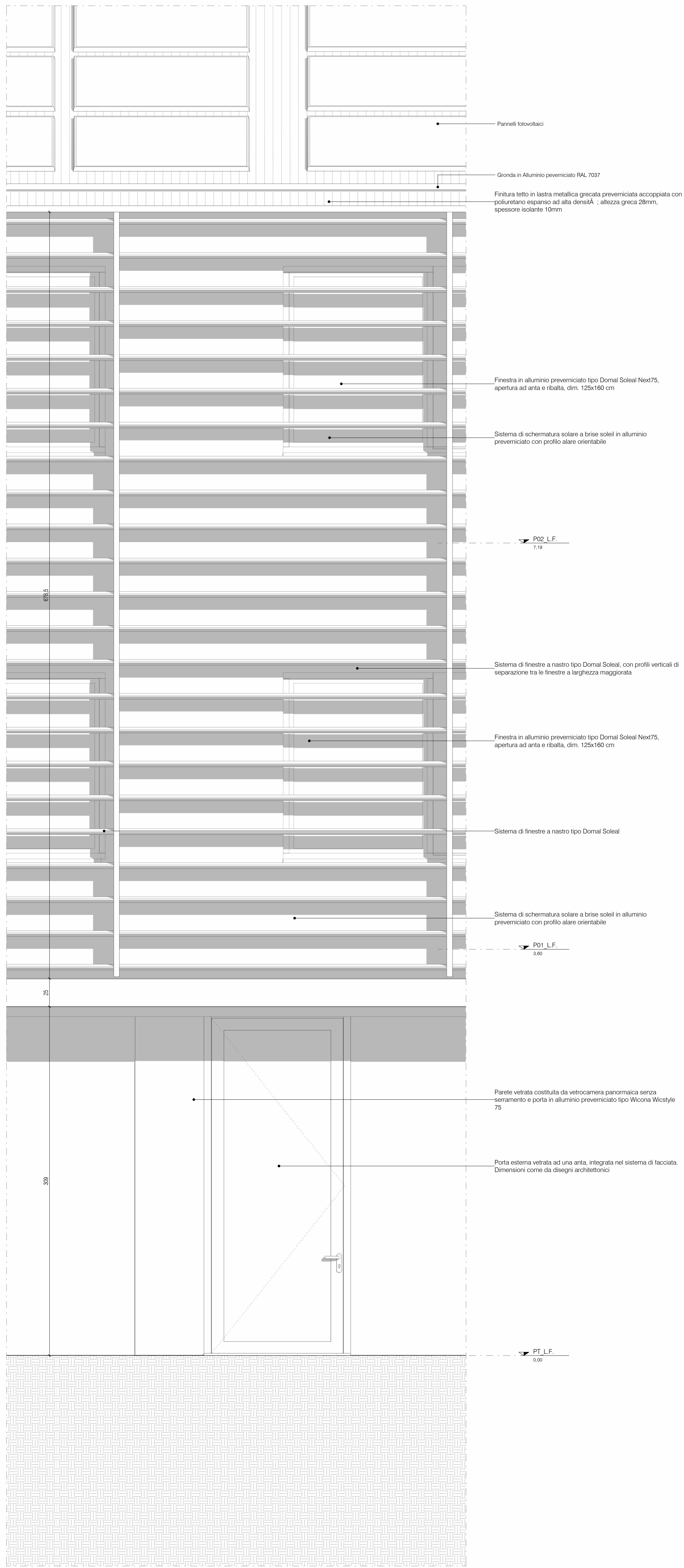

Prospett - A

FINANZIATO DALL'UNIONE EUROPEA
NextGenerationEU

COMUNE DI TOANO
Corso Trieste n. 65, 42010 Toano (RE)

MISSIONE NAZIONALE DI RIPRESA E RESILIENZA (PNRR)
MISSIONE M2 - COMPONENTE C3 - INVESTIMENTO 1.1
Costruzione di nuove scuole mediante scollazione di edifici
CUP: F72C2200050006

REV.	DATA / DATE	DESCRIZIONE / DESCRIPTION	IL RICHIEDENTE	IL PROGETTISTA

Progettazione Architettonica

cm2 Associati
Via Castell'Azzone 2, 20129, Milano
T +39 02 29 00 30 54 | www.cm-2.it

Arch. Marco Luigi Oriani
Arch. Francesco Adorni

**Progettazione Architettonica
Coordinamento della Sicurezza**

Bernardi Massimo Geom.
Via Castell'Azzone 2, 20129, Milano
T +39 02 29 00 30 54

IGeom. Bernardi Massimo

Progettazione Acustica

PSA DESIGN
Via Monte Napoleone, 16, 20131, Milano

Arch. Alessandro Pavoni

COMMITTENTE / CLIENT:
Comune di Toano
Corso Trieste n. 65 Toano (RE)

PROGETTO / PROJECT:
Scuola Primaria "M. Torri" di Carredolo
Comune di Toano (RE)

PROGETTISTA / DESIGNER:
CM2 Associati - Francesco Adorni - Iscritto all'Ordine degli Architetti di Milano n°11187

OGGETTO / OBJECT:
Progetto Esecutivo

TITOLO / DESCRIPTION:
Stato di Progetto- Wall Sections

DISEGNATO DA: DRAWN BY: Author	CONTROLLATO DA: CHECKED BY: Checker	DATA / DATE: 06/07/2023	SCALA / SCALE: 1 : 20	DATA REV.:
FORMAT:	NOME FILE / FILE NAME: 2208_CM2_EA-301	COMMESSA / JOB: 2208	TAVOLA / DRAWING: EA-301	REV.: