

Sezione C-C
1:50

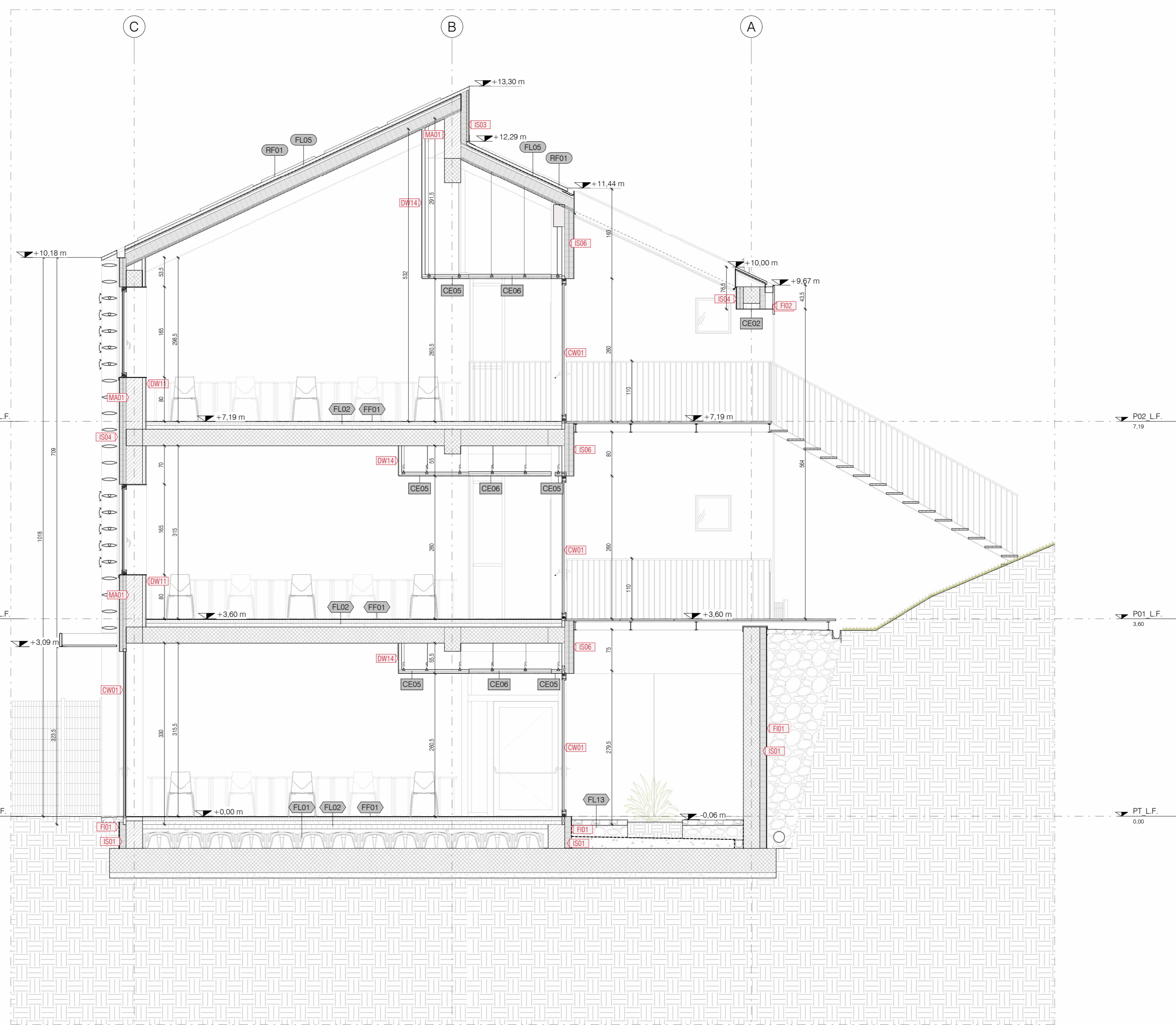

Sezione D-D
1:50

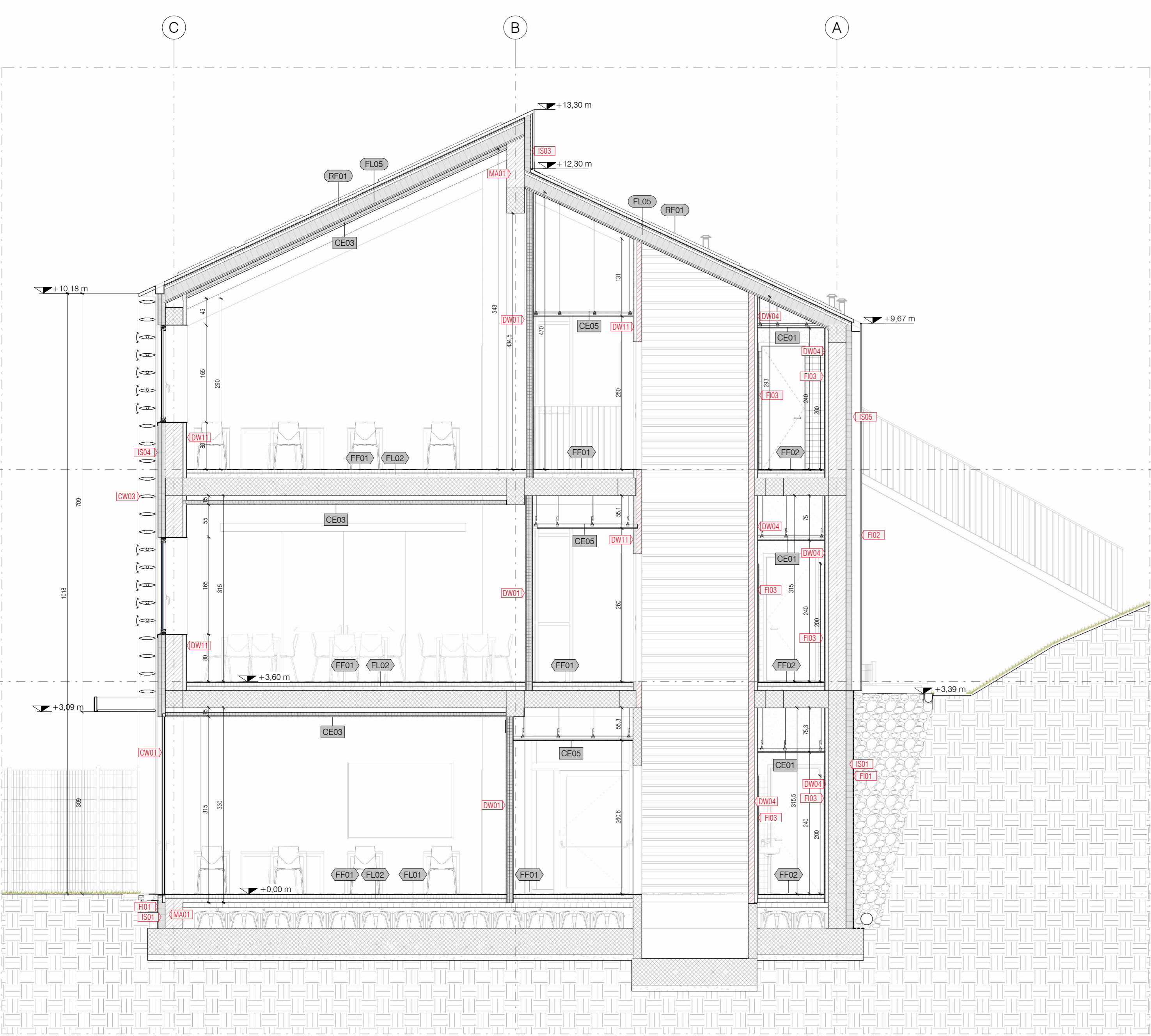

Sezione E-E
1:50

NOTE:
Per il progetto impianti fare riferimento agli elaborati specialistici.
Per il progetto linea vita fare riferimento agli elaborati specialistici.
Per il progetto strutture fare riferimento agli elaborati specialistici.

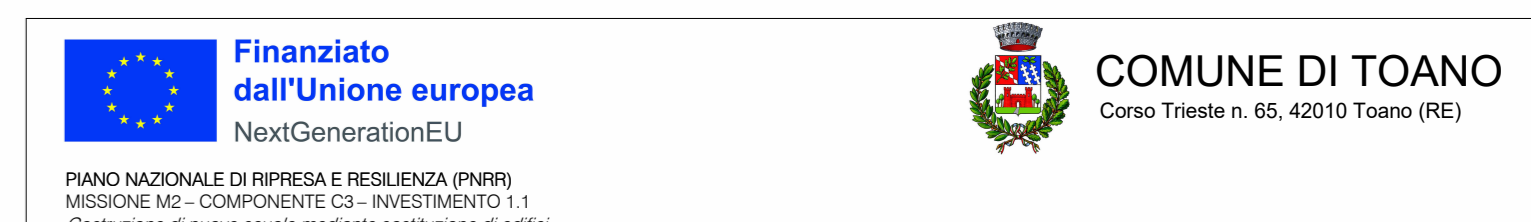

REV	DATA	DESCRIZIONE / DESCRIPTION	IL RICHIEDENTE	IL PROGETTISTA

Progettazione Architettonica cm2 Associati Via Castel Moro 2, 20129, Milano T. +39 02 39 26 30 54 www.cm2.it Arch. Marco Luigi Oriani Arch. Francesco Adorni	Progettazione Architettonica Coordinamento della Sicurezza Bernard Massimo Giam Via Cavali Moro 2, 20129, Milano T. +39 02 76 02 04 04	Progettazione Acustica PSA DESIGN Via Morini Nuovo, 16, 20131, Milano T. +39 02 76 02 04 04 Arch. Alessandro Pazzi
--	--	---

COMMITTENTE / CLIENT:
Comune di Toano
Corso Trieste n. 65 Toano (RE)

PROGETTO / PROJECT:
Scuola Primaria "M. Tori" di Cerredolo
Comune di Toano (RE)

PROGETTISTA / DESIGNER:
CM2 Associati - Francesco Adorni - Iscritto all'Ordine degli Architetti di Milano n°11187

OGGETTO / OBJECT:
Progetto Esecutivo

TITOLO / DESCRIPTION:
Stato di Progetto- Sezioni Trasversali

DISEGNATO DA: DRAWN BY: Author	CONTROLLATO DA: CHECKED BY: Checker	DATA / DATE: 06/07/2023	SCALA / SCALE: As Indicated	DATA REV:
FORMAT: A0	NOME FILE / FILE NAME: 2208_CM2_EA-111	COMMESSA / JOB: 2208	TAVOLA / DRAWING: EA-111	REV: