

PIANTA PIANO TERRA

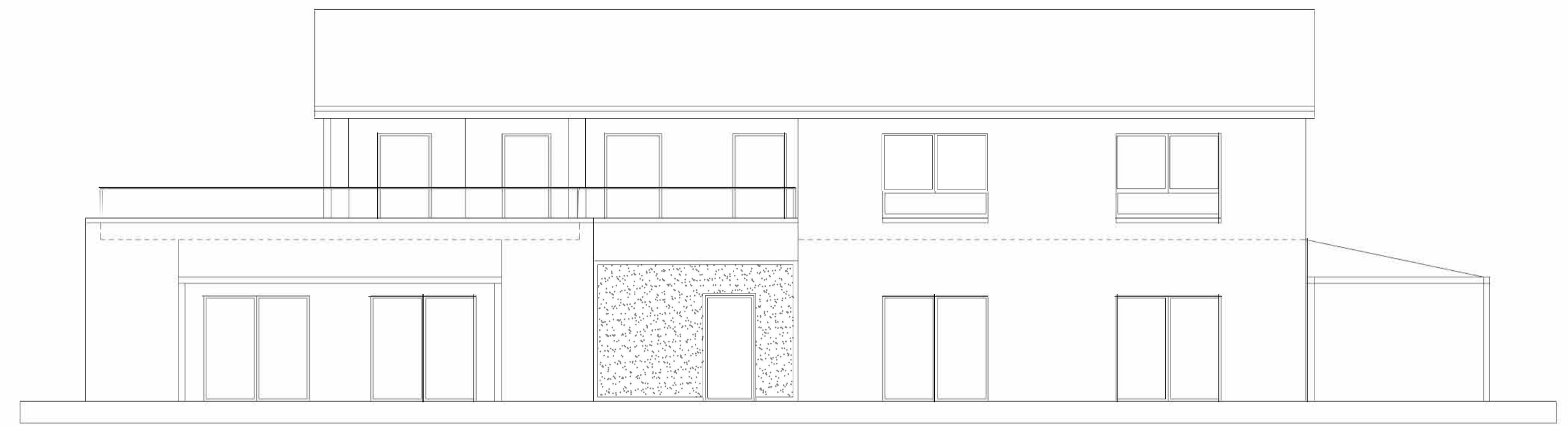

PROSPETTO NORD

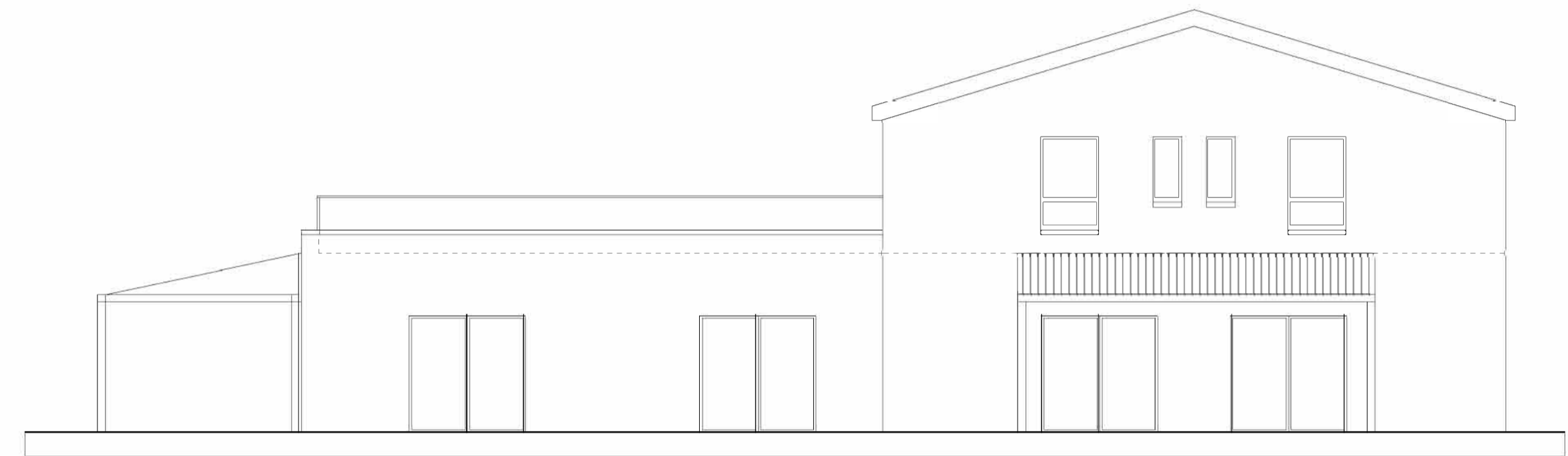

PROSPETTO OVEST

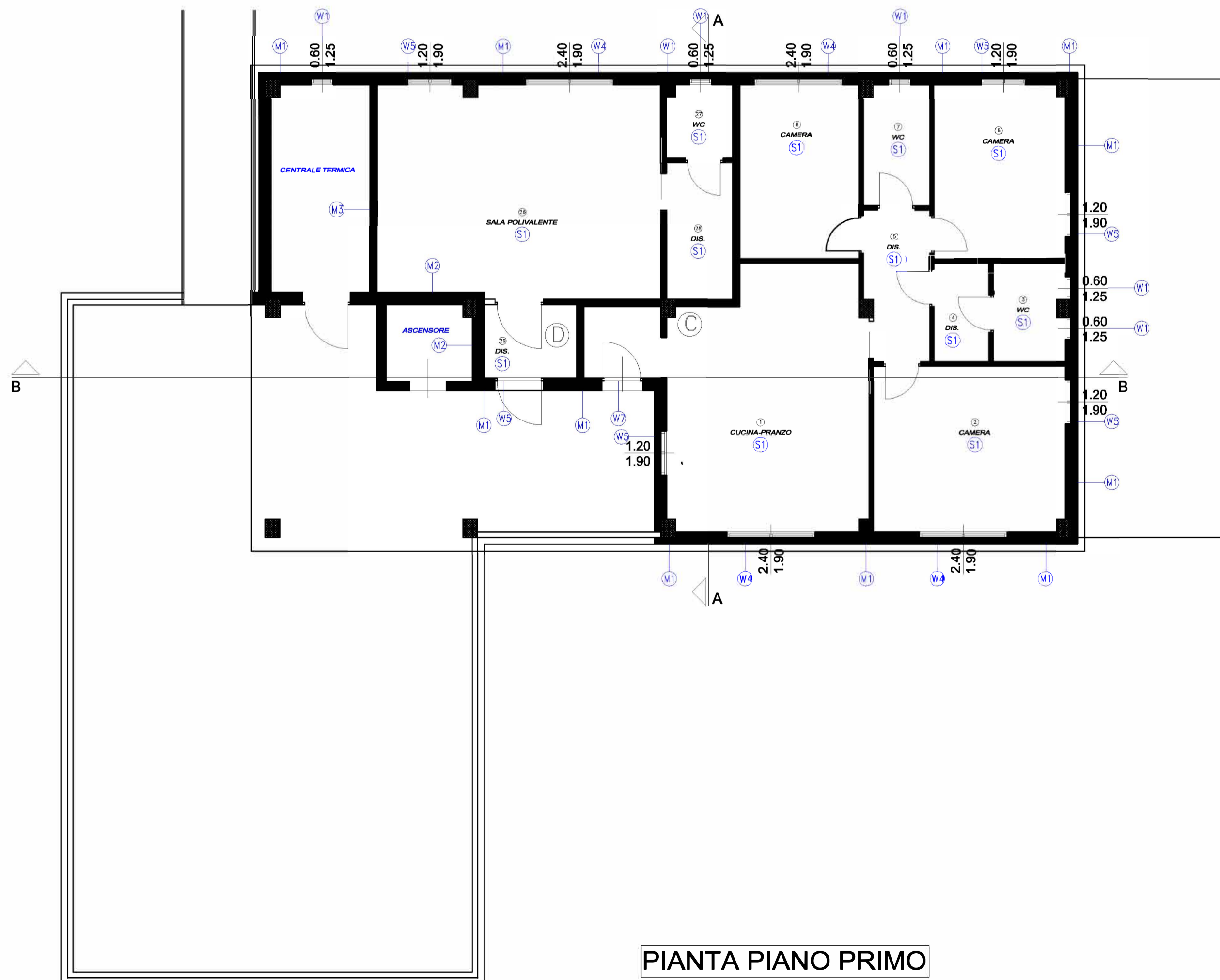

PIANTA PIANO PRIMO

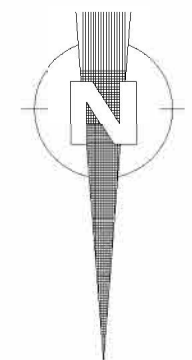

- ELENCO STRUTTURE EDIFICIO:**
- M1: MURO ESTERNO
 - M2: MURO INTERNO VANO ASCENSORE
 - M3: MURO INTERNO VERSO CENTRALE TERMICA
 - M4: PORTA ASCENSORE
 - P1: PAVIMENTO SU TERRA
 - S1: COPERTURA ESTERNA
 - S2: SOFFITTO VERSO TERRAZZO
 - S3: SOFFITTO VERSO CENTRALE TERMICA
 - W1: FINESTRA 60*125
 - W2: FINESTRA 240*125
 - W3: PORTAFINESTRA 240*238
 - W4: PORTAFINESTRA 240*190
 - W5: PORTAFINESTRA 120*190
 - W6: PORTAFINESTRA 120*210
 - W7: PORTAFINESTRA 100*190



Comune di Toano
Provincia di Reggio Emilia

corso Trieste, 65
42010 Toano (RE)
tel. 0522 805110 - fax 0522 805542
protocollo@comune.toano.re.it



progettazione

Studio Togninelli ingegneria
risorse e consulenza - ingegneria sismica - calcoli strutturali - progettazione - sicurezza

ing. Gianluca Togninelli
ing. Marco Iattici Romei

via Aldo Moro, 2/a
42035 Castelnuovo ne' Monti (RE)
tel. 0522 1170328
info@studiotogninelli.it

progetto

realizzazione di nuova struttura sociale di comunità da adibire a centro socio riabilitativo semiresidenziale per disabili "Erica" e centro di terapia occupazionale "Labor"

PNRR M5C3 LINEA DI INTERVENTO 1.1.1
CUP: F75E22000300006

cod. protocollo pratica
2022/018

committente
Comune di Toano

RUP e responsabile del servizio
geom. Erica Bondi

progettista, CSP, DL, DLS e CSE
ing. Gianluca Togninelli

progettista, impianti termici
Per. Ind. Albertini Luca

elaborato

tavola di progetto:
identificazione strutture disperdenti
Legge 10/91

tavola

M2

scale

1:100

rev

data

00

nov/2023